ㅎㅇ

ㅎ?ㅇgdgd

sdasdasd

컴퓨터 네트워크

ㅎㅇ

sdaw

dasda

ㅎ???ㅇ

0. 과목소개

sawas

sadad

교수

- **Name:** 안형태
- **Phone:** 054-478-7537
- **E-mail:** anten@kumoh.ac.kr
- **Office:** D139
- **Office Hour:** 수(11:00~11:50, 15:00~16:30), 목(16:00~17:00)
  - 다른 시간은 메일 또는 NaverWork로 방문시간 사전 조율

교재

- **Computer Networking: A Top Down Approach**
  - 8th Edition, Pearson, 2021
  - Jim Kurose, Keith Ross

- **컴퓨터 네트워킹 – 하향식 접근**
  - [redacted], 퍼스[redacted]북, 2022
  - 최종원, 강현국, 신용태, 안상현, 유영환, 황호영 공저

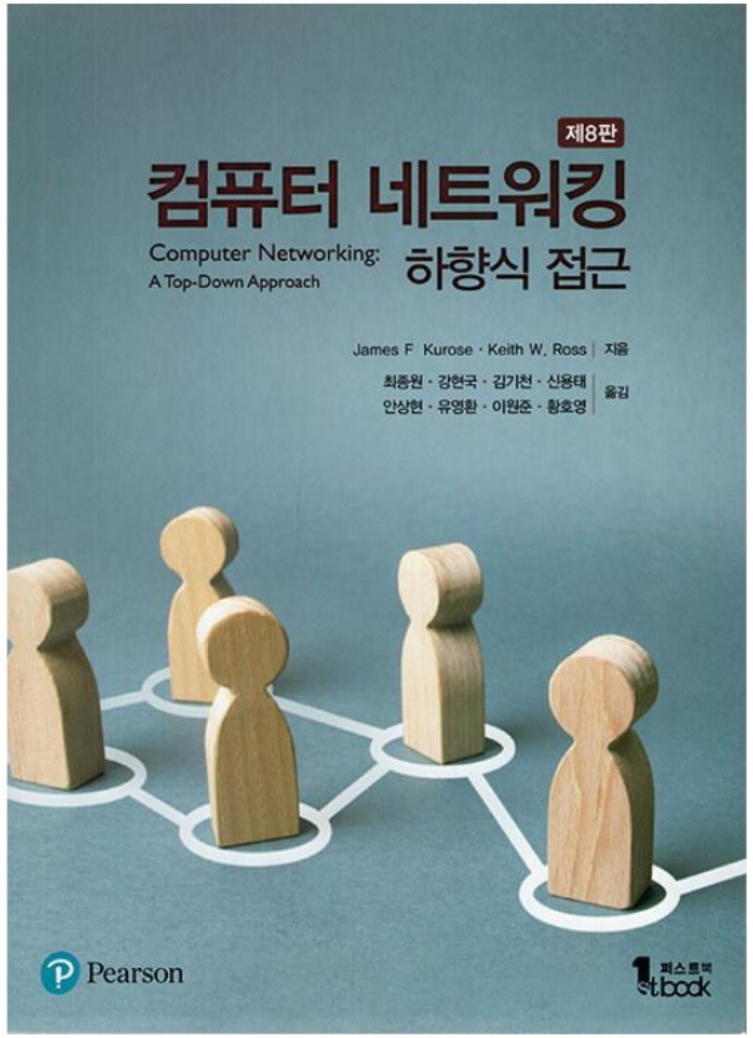

강의 목표 및 학습 방법

- **강의 목표**
  - 인터넷 동작, TCP/IP, 프로토콜, 분산 애플리케이션, 무선통신 등 컴퓨터 네트워크에 대한 전반적인 이해

- **학습 방법**
  - 응용(application)계층부터 링크(link)계층까지 top-down 방식으로 학습하고, 인터넷 프로토콜 실습을 위해 간단한 소켓 프로그램을 구현

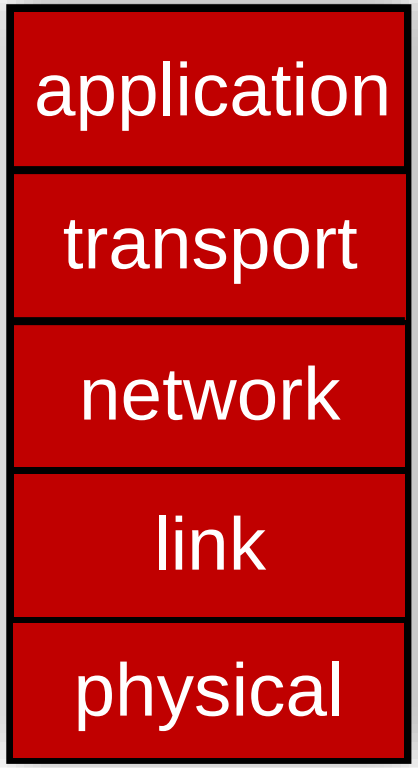

인터넷 프로토콜 스택

강의 계획

Week	강의 주제
1	과목 소개 & 네트워크와 인터넷
2	네트워크와 인터넷
3	애플리케이션 계층
4	애플리케이션 계층 & 소켓 프로그래밍
5	트랜스포트 계층
6	트랜스포트 계층
7	트랜스포트 계층
8	중간정리 & 중간고사
9	네트워크 계층 : 제어평면
10	네트워크 계층: 제어평면 & 데이터 평면
11	네트워크 계층: 데이터 평면
12	링크 계층
13	링크 계층 & 무선 및 모바일 네트워크
14	무선 및 모바일 네트워크
15	기말정리 & 기말고사

강의 진행

- 기본적으로 **대면 수업**을 원칙

- 과제
  - 연습 문제
    - 네트워크 명령어 실습 포함
  - 소켓 프로그래밍
  - **와이어샤크(Wireshark)**
    - 오픈 소스 패킷 분석 프로그램

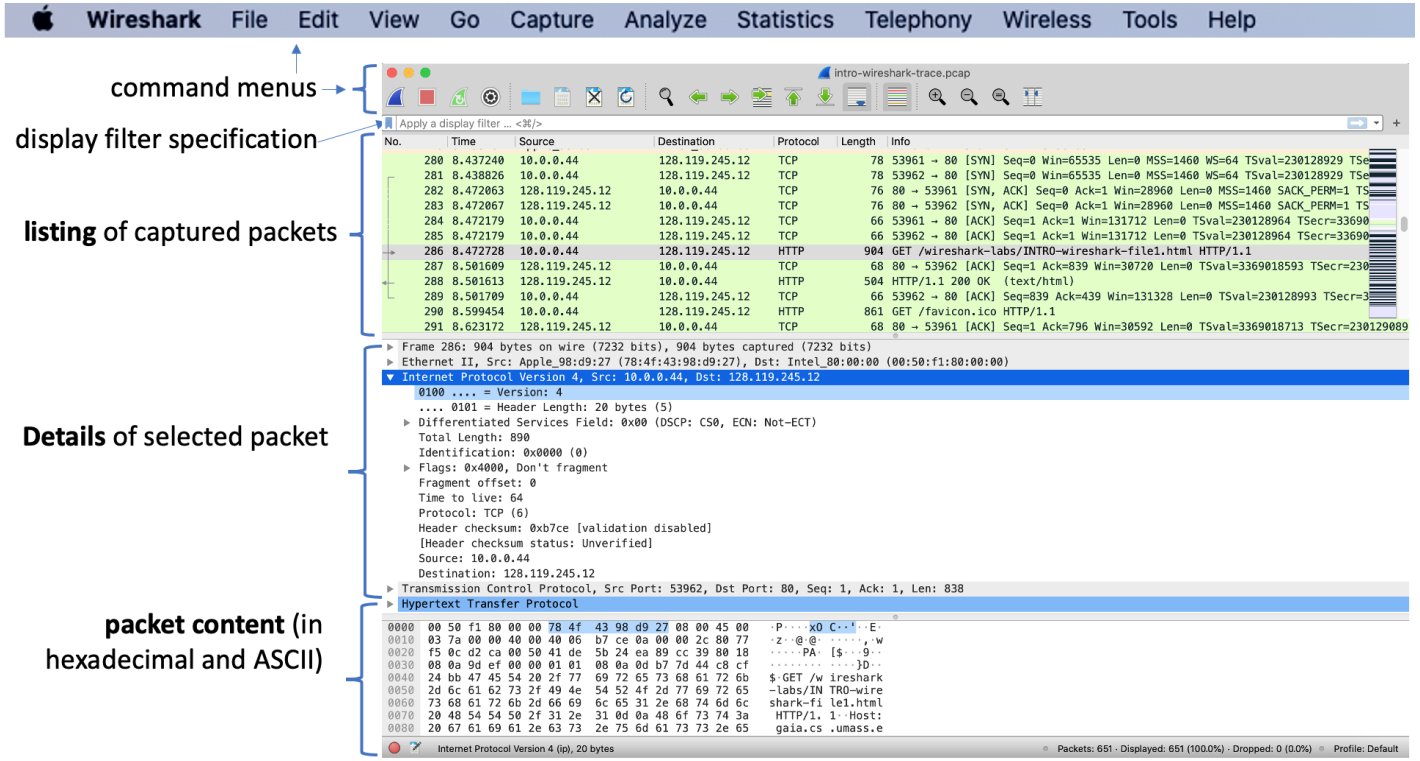

- 기타 문의 사항
  - anten@kumoh.ac.kr, NaverWork 등 활용

성적 평가 방법

- 중간고사: 42.5%
- 기말고사: 42.5%
- 출석: 5%
  - 전체 수업 일수의 4 분의 1 를 초과하여 결석시 자동 ‘F’
- 과제: 10%
  - 소켓 프로그래밍: 5%
  - 연습 문제: 3%
    - 과제 제출 기한을 초과하여 제출하면 20% 감점
    - 틀려도 감점 없지만, 그냥 빈칸이면 감점
  - 와이어샤크: 2%

Q & A